

Las personas afectadas por la psicosis constituyen un colectivo importante por su número y la complejidad asistencial que requieren. La comprensión de su situación y su atención son el termómetro de cómo se entiende y se atiende la salud mental, aunque el riesgo de revertir lo avanzado está presente siempre, empezando por la vulneración de los derechos humanos de las personas afectadas. La ideología implantada que fomenta la discriminación y marginación de todo lo "diferente" volverá a golpear a este colectivo, y anulará el esfuerzo realizado para demostrar que no son necesarios "guetos" de reclusión y aislamiento. Que son personas capaces de formar parte del entramado social y desarrollar un proyecto vital personal, familiar y laboral, aunque precisen apoyos por las dificultades que su situación les produce.

La psicopatología nos enseña que la Psicosis tiene una lógica, una cordura interna. El miedo a lo imprevisible o lo extraño de sus manifestaciones es lo que nos resulta irracional. Comprenderla nos pone ante la existencia del conflicto que experimentamos todos los humanos y que hemos de enfrentar: la dualidad necesidad-deseo y realidad. La conducta psicótica se coloca a un lado del conflicto, niega el otro e impide una adecuada y posible solución. No hay pues que excluir nada por extraño o diferente. Sólo se requiere que la sociedad ponga a su disposición medios que resuelvan el conflicto que sufren. Por otro lado, si la cordura quiere imponerse y dicta un orden que evita la subjetividad, la individualidad, la diferencia, y excluye la complementariedad de los individuos, las sociedades y las culturas se "psicotiza". En esta ocasión se olvidan los abordajes multidimensionales, interdisciplinarios e intersectoriales en la atención a la Psicosis y dirigidos a la recuperación de las personas.

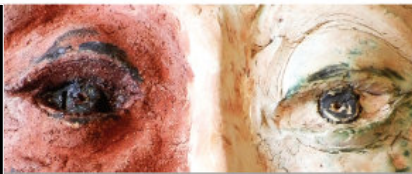

[www.aapsm.net](http://www.aapsm.net)

CONTACTO

[contacto.aapsm@gmail.com](mailto:contacto.aapsm@gmail.com)

CUOTAS DE INSCRIPCIÓN

Hasta el 16 de Septiembre:	
Socios/as	155 €
No socios/as	205 €
Personas en formación socios/as	85 €
Personas en formación no socios/as	135 €
Desde el 17 de Septiembre:	
Socios/as	205 €
No socios/as	255 €
Personas en formación socios/as	135 €
Personas en formación no socios/as	185 €



## Intervenciones

en

PSICOSIS

XXXII JORNADAS ASOCIACIÓN ANDALUZA DE PROFESIONALES DE SALUD MENTAL - AEN

-17, 18 y 19-

Octubre, 2019. Jerez de la Frontera

### Jueves, 17 de Octubre

- 16:30 Acreditaciones, inscripciones y entrega de documentación
- 17:00 Talleres simultáneos:
  - Mujer y Salud Mental
  - Grupos de Intervención sobre los Estados de Conciencia
  - Salud Mental en otras Culturas
- 17:00 Presentación conclusiones de Observatorio de Salud Mental
- 19:00 Presentación del Foro de Salud Mental
- 20:30 Exposición: Arte y Salud Mental. Fondo de obras FAISEM



### Viernes, 18 de Octubre

- 9:00 Exposición de póster y comunicaciones seleccionadas
- 10:00 **Psicofarmacología vs Marketing**  
Se abordarán los últimos avances, el punto de vista regulatorio y la perspectiva sanitaria y postmarketing en el contexto de la Agencia Europea del medicamento.
- 12:00 Descanso
- 12:30 Inauguración de las Jornadas
- 13:00 Mesas simultáneas:
  - Psicopatología de la Psicosis**  
Se pretende mostrar diferentes visiones de la psicopatología de la psicosis: teoría de la mente, la conducta psicótica en el contexto de la relación o la función de la ansiedad en la construcción de la psicosis.
  - TIC: Propuestas para Andalucía**  
El Modelo Asertivo Comunitario se extiende. Desde experiencias andaluzas debatiremos: características organizativas, cartera de servicios y resultados obtenidos.
  - 15:00 Descanso
  - 16:00 Presentación de la Sección de Psicoterapia de Grupo de la AEN.
  - 17:00 Mesas simultáneas:
    - Atención a Primeros Episodios**  
La atención temprana a la Psicosis debe ser una prioridad de los servicios. Desde experiencias de nuestra Comunidad queremos posibilitar la reflexión y el debate.
    - Derechos Humanos y Salud Mental**  
El respeto de los derechos de las personas con enfermedad mental requiere un examen continuo. Participación de usuarios y familiares, planificación de voluntades anticipadas o contención mecánica son indicadores de su observancia.
  - 19:00 Asamblea Socios/as

### Sábado, 19 de Octubre

- 9:00 Exposición de póster y comunicaciones seleccionadas
- 10:00 **Los Servicios de Salud Mental y la Atención a la Psicosis en el Mundo:**  
Nos ha parecido importante poder escuchar experiencias de otros lugares en el mundo sobre cómo abordar este problema de salud y observar nuestro puesto en esta tarea, qué debemos conservar y qué debemos mejorar en su atención.
- 12:00 Mesas simultáneas:
  - Complementariedad y Psicosis**  
Preferimos complementariedad a intersectorialidad. Es más inclusivo, integrador, no es mera suma de la acción de las instituciones, profesionales y sociedad. La propuesta es reflexionar y debatir sobre las dificultades de este trabajo en red y sus áreas de mejora.
  - Psicosis y Menores**  
Traemos a este espacio reflexionar y debatir esta problemática a partir de planes e intervenciones que se desarrollan los servicios de salud mental del SSPA, proponiendo cómo llevar a cabo una tarea de calidad derivada de la colaboración de diversos agentes, sanitarios, educativos, sociales, judiciales y movimiento asociativo.
- 13:30 Conferencia de Clausura
- 15:00 Clausura de las Jornadas